

Det er sjovt at rådgive slagtesvineproducenter

V/ Henrik Bech Pedersen
Svinerådgivning Vest



10.000 slagtesvin



165.000 kr. årligt



276.000 kr. årligt



154.000 kr. årligt

+ 25 kr. pr. slagtesvin Turbo på slagtesvineproduktion



Problem



Tiltag



Fastholde tiltag



Sygestier

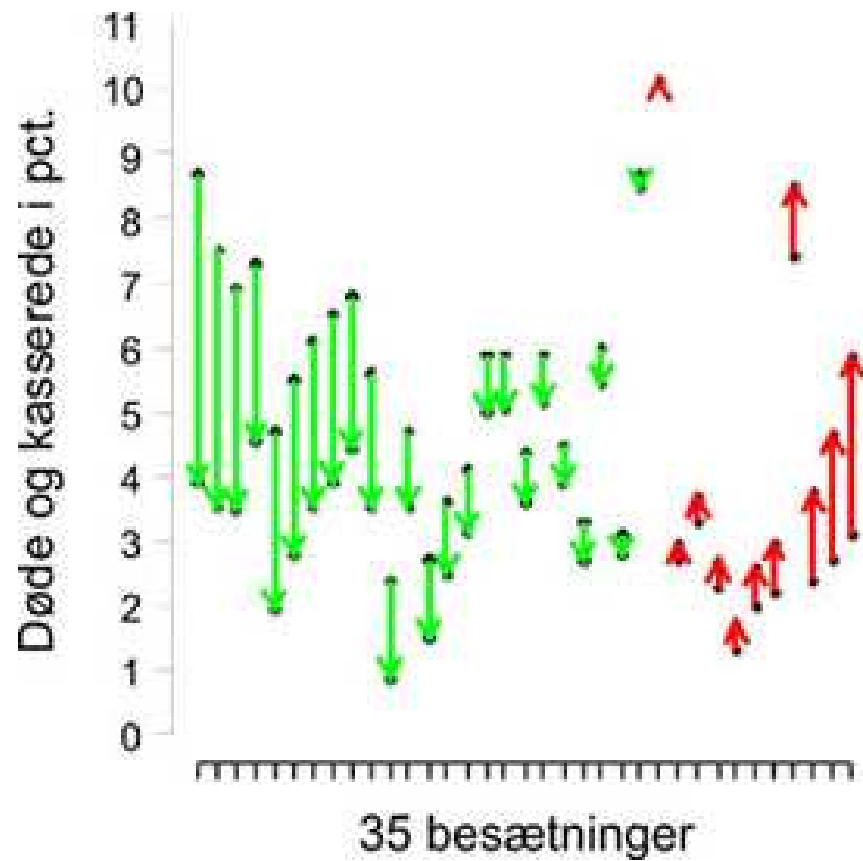

Adfærdsændring er vanskelig at opnå og fastholde, selv når de foreslåede ændringer



Rent praktisk kan lade sig gøre



Socialt acceptabel



Har beviselig effekt



Ikke koster en bondegård





Nemt



OK



Det passer !



Billigt



Svinerådgivning Vest

www.srvest.dk

Ændring af adfærd

Motion

Fire tilstande kan beskrives:

1. Ingen intentioner om adfærdsændring
2. Motiveret til at ændre adfærd
3. Adfærdsændring implementeret

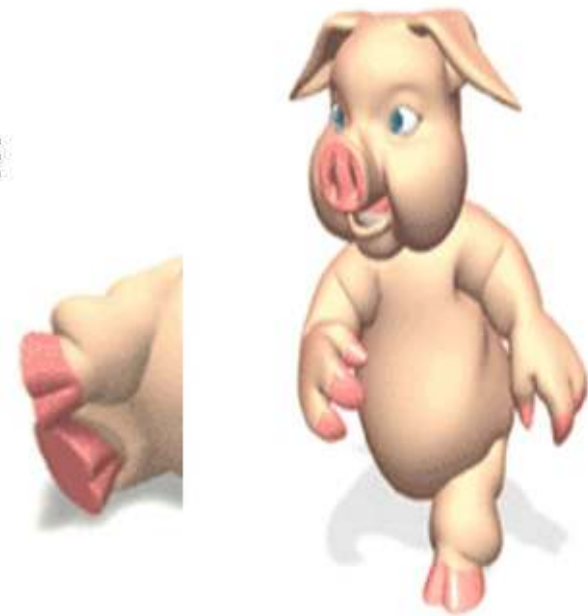

4. Implementeret adfærd fastholdes





Ingen ændring

Motiveret til
ændring



Starter op – men..



Fastholder



Sådan gør de bedste



Starter op – og får
hjælp til at fastholde



Fastholder



Svinerådgivning Vest

www.srvest.dk

Gør det nemt.....



Svinerådgivning Vest

www.srvest.dk

Gør det nemt.....

Sæt de "faste" procedurer i system

Klima



Foder



Syge grise



Levering

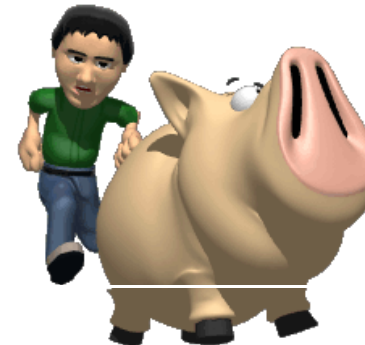

Svinerådgivning Vest

www.srvest.dk

Klima et meget overset emne

- Opstart og udtørring



Klima et meget overset emne

- Opstart og udtørring
- Temp. kurver
- Min. ventilation

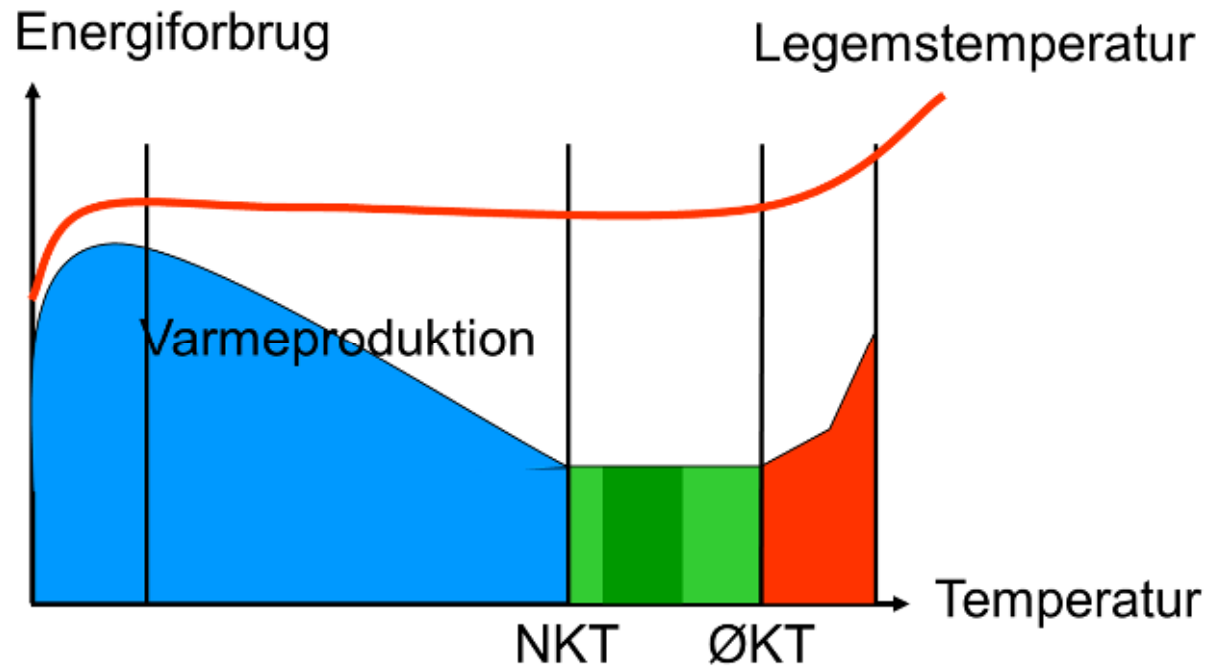

Klima et meget overset emne

- Opstart og udtørring
- Temp. kurver
- Min. ventiltion
- Overbrusning

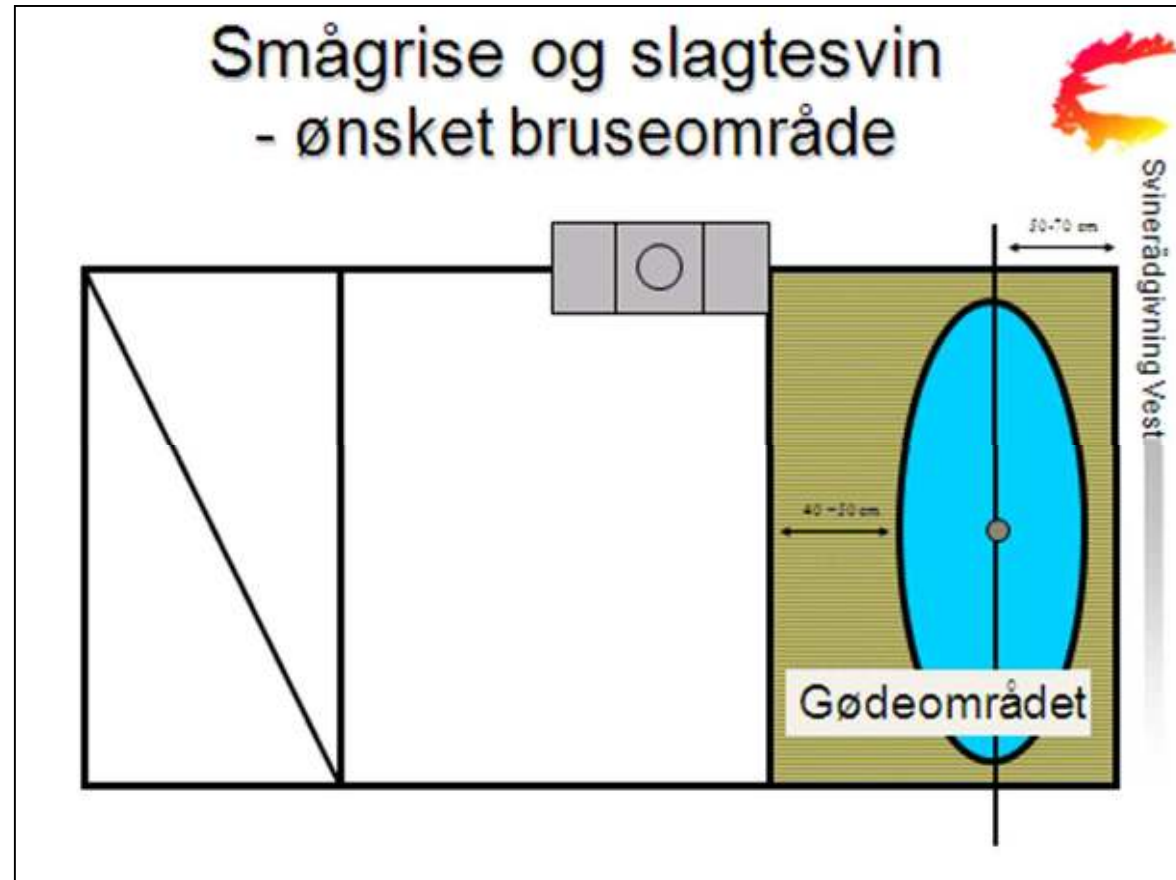

Klima et meget overset emne

- Opstart og udtørring
- Temp. kurver
- Min. ventiltion
- Overbrusning
- Klimafejl

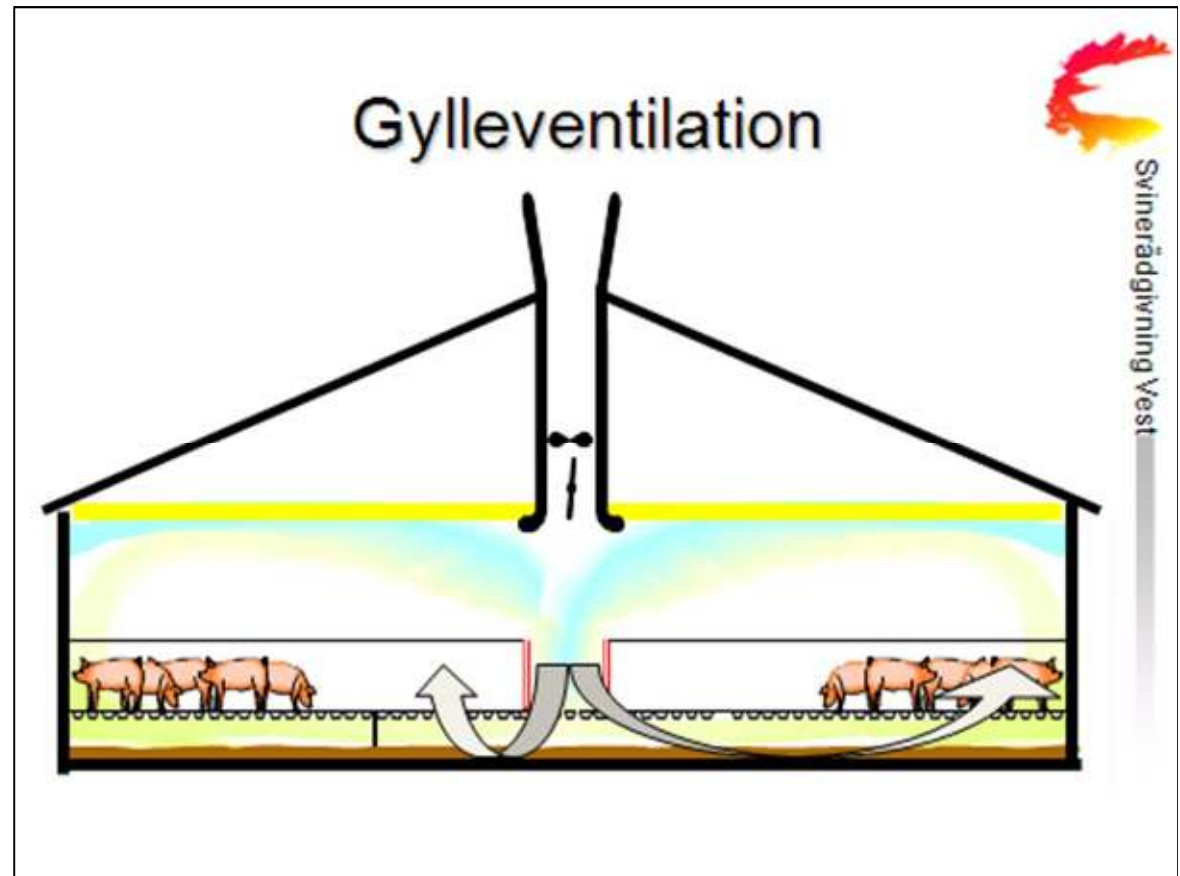

Dato: _____ Slagtestald.: _____ Gns. indsættelsesvægt: _____

Kontrolpunkt	Tjekket	Initialer
<p>Tørring og opvarmning</p> <p><u>Kontrol:</u> Stalden er tilstrækkelig tør, når temperaturen er ens målt på gulvet og i rummet.</p> <ul style="list-style-type: none">• Ved en udetemperatur over 20 grader: Fugten fjernes vha. ventilation anlægget (øget luftskifte).• Ved en udetemperatur under 20 grader: Der skal tilsættes varme.• Ved en udetemperatur mellem 20 og 10 grader: Udtørring ved varme; som tommelfingerregel skal bruges 3 kW pr. m² gulvflade.• I den pågældende stald skal der for at opnå effektiv udtørring anvendes 660 kW, svarende til 82,5 liter olie pr. time.• Varmekanonens ydelse divideres med 660 kW, så eks 34 kW/timen /660 kW = udtørringstiden er minimum 19 timer. <p>Tjek af vandforsyning</p> <ul style="list-style-type: none">• Samtlige vandventiler tjekkes efter endt rengøring, og udskiftes hvis de er tilkalket eller ikke fungerer. Ventilene skal minimum yde 1 liter pr. minut.• Tjek overbrusningsdyser før grisene indsættes. Læg dyser til afkalkning om nødvendigt.	<p>Målt temperatur på gulv: _____ °C</p> <p>Målt temperatur i rum: _____ °C</p> <p>Dato: _____</p>	

Udtørring og opstart

tet.

Stald med delvist spaltegulv

- Ligger grisene i delvist bug/sideleje er temperaturen tilpas.
- Det er for koldt, hvis grisene klumper.
- Det er for varmt, hvis alle grisene ligger i spredt sideleje.

Stalden skal opvarmes til den ønskede temperatur inden der sættes grise ind.

Ventilationskurve og overbrusning

Temperaturstrategi og ventilation

dag	0	7	14	21	28	35	42	49	56	63	70	77	100
Temp. °C	21	20	19	18	17	16	16	16	16	16	16	16	16
Min.vent. m ³ /A	6	6	7	7	8	8	9	10	12	13	14	15	15
Min.vent. %	6	6	7	7	8	9	9	10	13	14	14	15	15
Initialer													

Overbrusningsstrategi Dol 34 H2 version 3.0version

Temp ved 0 %	0,5 grader
Temp ved 100 %	5 grader
Stop udetemp	14 grader
Starttidspunkt	9.00
Stop tidspunkt	21.00
Cykletid. 0%	3 Timer
On tid ved 0 %	30 sek.
Cykletid100 %	20 min
On tid 100 %	2 min (evt 3 min)

Stilles under	<ul style="list-style-type: none">• Service• Styreparameter• Overbrusning
---------------	---

Falsk luft ved dårlige døre



Træk ned langs væg

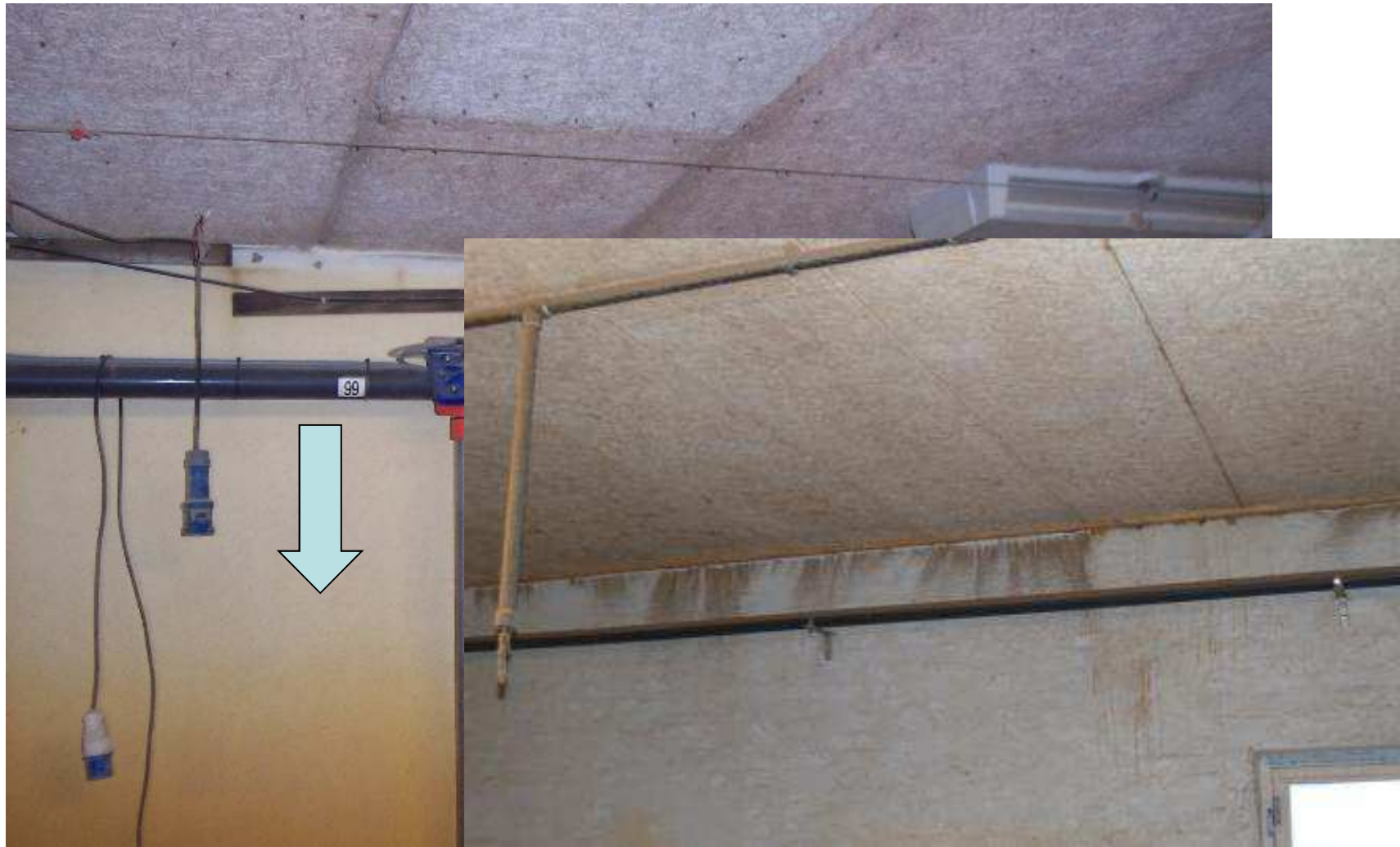

Svinerådgivning Vest

www.srvest.dk



Våd/tørføler

- Der ikke er våd
- Der står uden væge

Viser 100 pct. fugt

Hvis varmen er
fugtstyret.....



Svinerådgivning Vest

www.srvest.dk

Gylleventilation



Svinerådgivning Vest

www.srvest.dk

Luftsamkvem mellem sektioner



Svinerådgivning Vest

www.srvest.dk

Luftsamkvem mellem sektioner



Svinerådgivning Vest

www.srvest.dk

Isolering er stoppet til



Foderanlæg er utæt



Herefter rotter og mus der så åbner igen





Falsk luft, dårlig udlagt isolering



Svinerådgivning Vest

www.srvest.dk

Isolering der er blæst op



Svinerådgivning Vest

www.srvest.dk

Isolering der er blæst op



Man kan finde mange fejl



Svinerådgivning Vest

www.srvest.dk

Foderhygiejne

- Hænger tæt sammen med sundhed
 - Siloer
 - Tanke
 - Transportveje







Lemme til brug
ved rengøring
øverst i silo, så
”skidtet” ikke
drysser ned i
hovedet



Svinerådgivning Vest

www.srvest.dk



Hvad med
platform?

Mandehuller
man kan bruge
når man er
over 30



Svinerådgivning Vest

www.srvest.dk

Rengøring af vådfodertank



- Vådfodertanken skal rengøres hver uge



Nem adgang til grej



Variabel lanse



Levering



Svinerådgivning Vest

www.srvest.dk

Spredning

10.000 grise
196.000 kr./år

83,5 kg 24 øre i vægtfradrag. 13 øre i kødpct.frad.

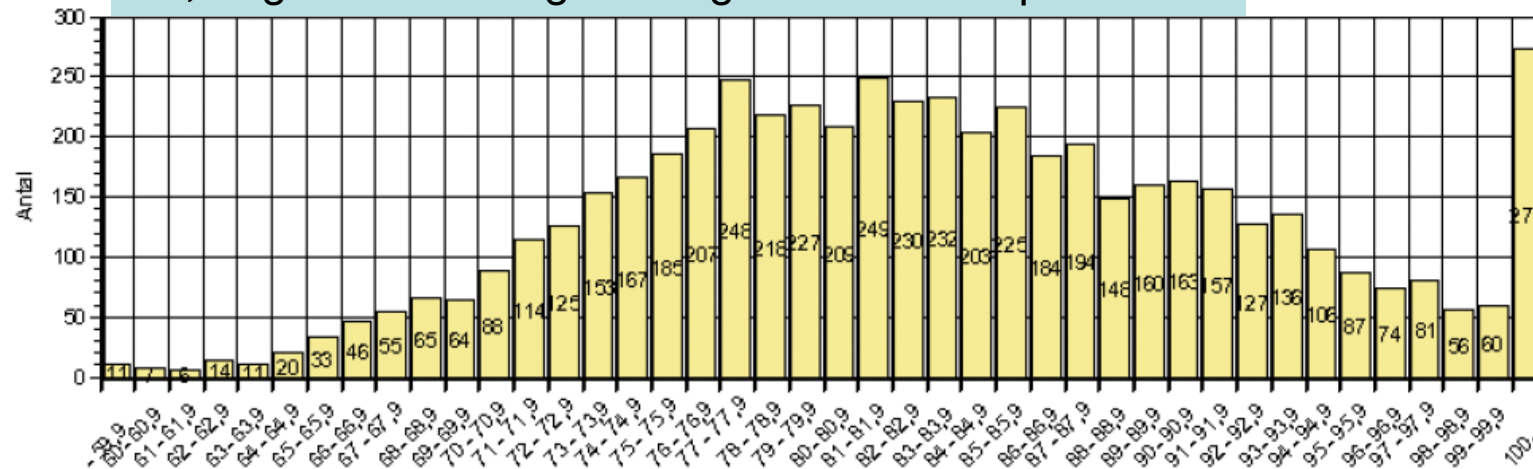

80,9 kg, 2 øre i vægtfrad. 0 øre i kødpct.frad.

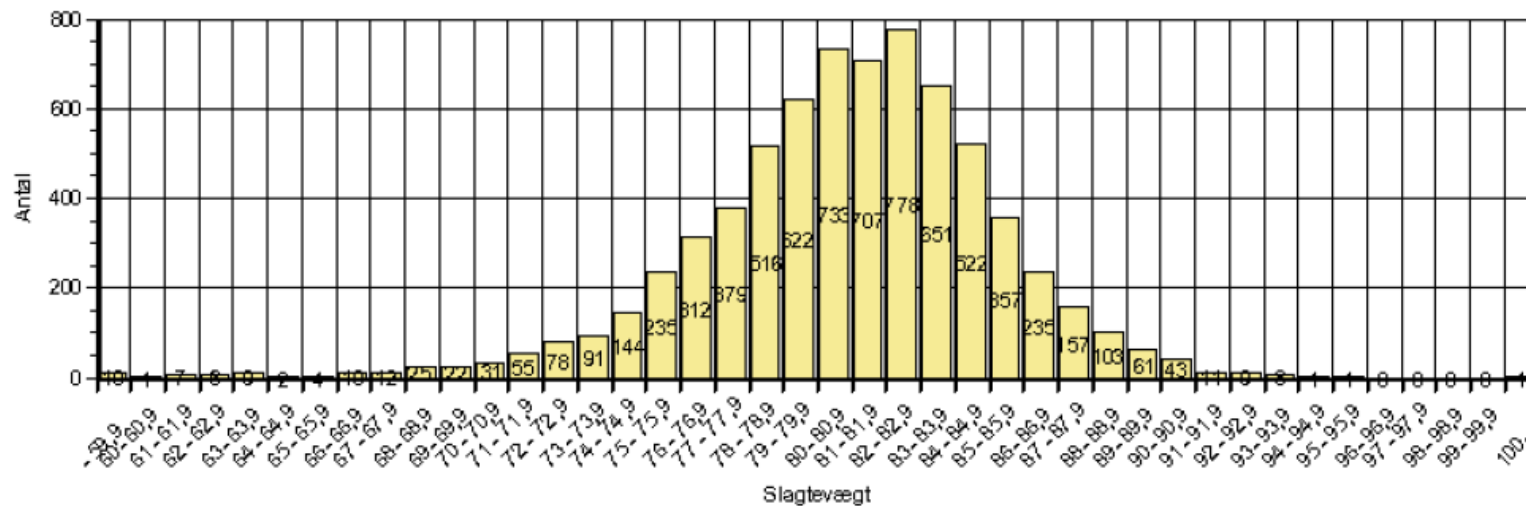

Hvad gør man ?

- Brug dine slagtedata
 - Få sms på mobil, så man har det i stalden
 - Faste rutiner for hvornår man går i gang i en sektion (7 – 8 uger efter indsættelse)
 - Galtgrise/"hurtigløberne" 1 – 2 uger før sogrise
- Hjælper på foderforbrug og kødpct.



Levendevægt for ig	Levendevægt 5 dage før levering	Levendevægt 6 dage før levering	Levendevægt 7 dage før levering	Levendevægt 14 dage før levering	Slagtevægt
	105	104	103	96	85,4
	104	103	102	95	84,5
	103	102	101	94	83,7
	102	101	100	93	82,9
	101	100	99	92	82,0
	100	99	98	91	81,2
	99	98	97	90	80,3
	98	97	96	89	79,5

81 – 88 kg sl. 106 – 115 kg lev.

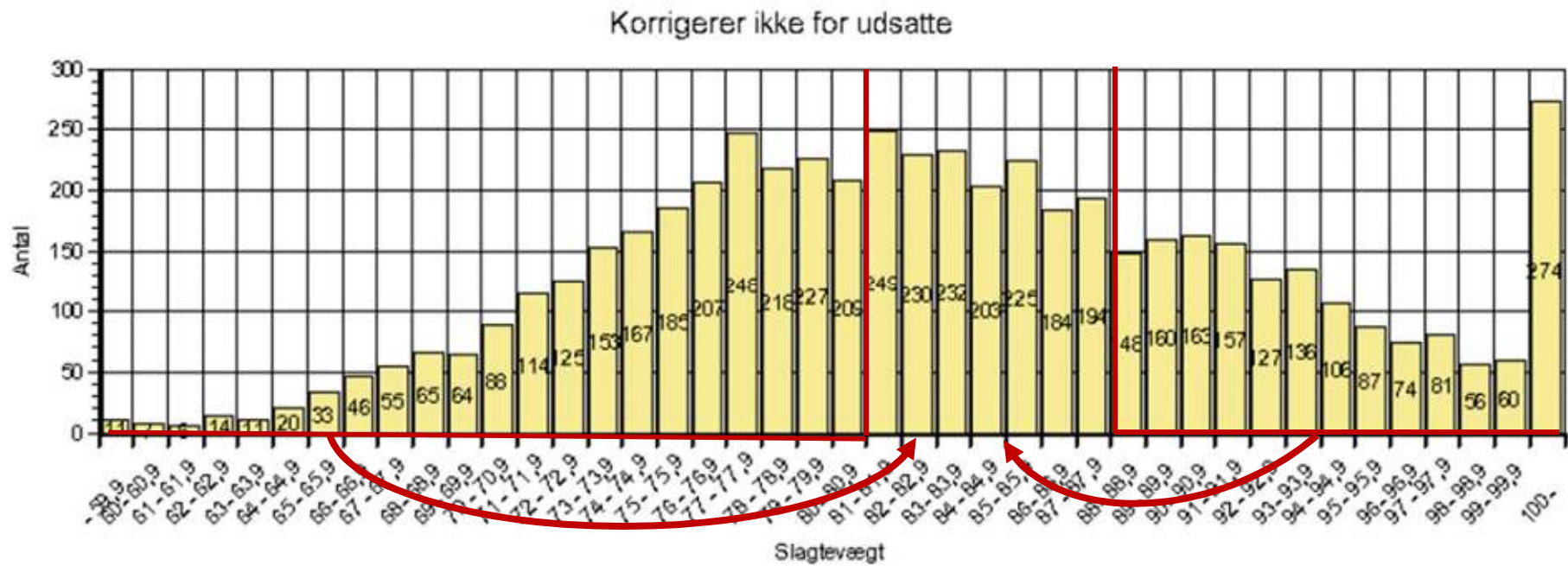

83,5 kg 24 øre i vægtfrad.

kommer ikke for udsatte

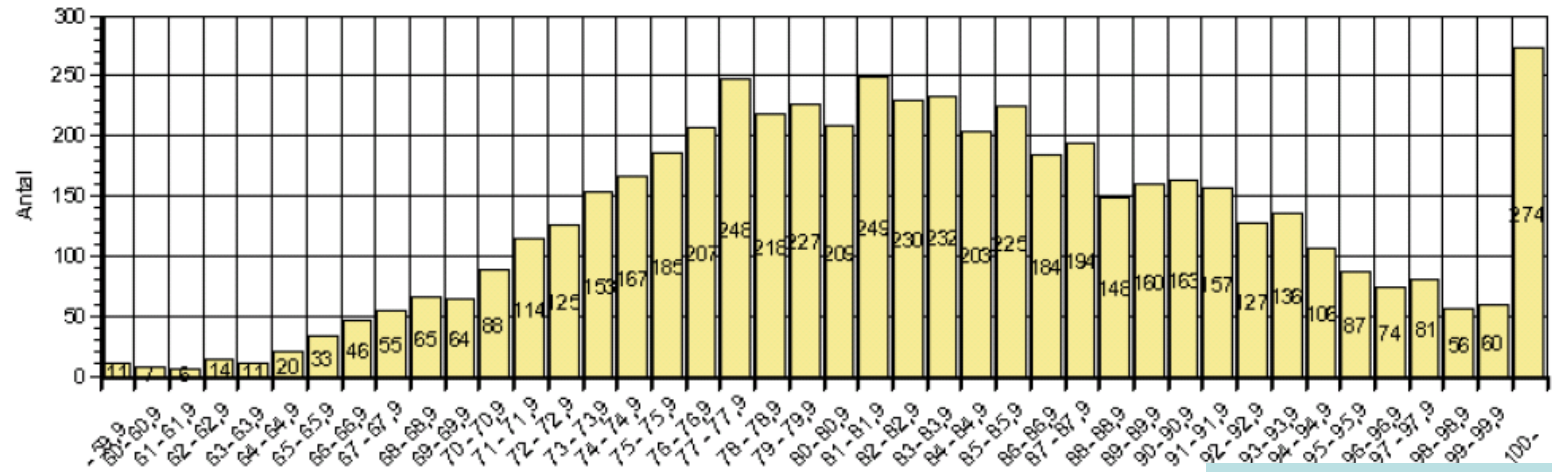

80,2 kg 2 øre i vægtfrad.

Slagtevægt

+17 kr. fradrag
- 10 kr. vægt

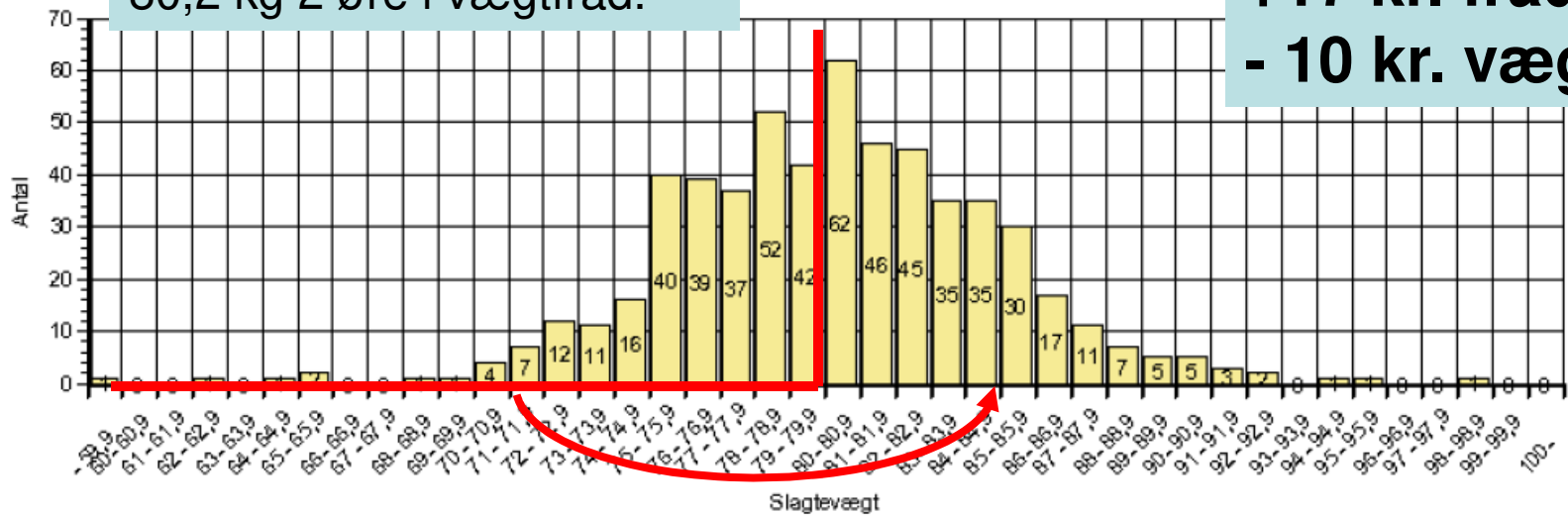

Er det nemt ??

Sygestier

Hospice eller hospital ?

Er det varmt nok ?

Blødt leje ?

Trækker det ?

Gylleventilation ?

Kold endesti ?



Sygestier der virker



Flere kredse i stalden

**Varmetilsætning
skal være individuel i
hver sti**

Lamper der
tændes
individuel



Svinerådgivning Vest

www.srvest.dk

Sygestier der virker
Tør, blødt gulv **med fald**



Blød
gummimåtte



Strøelse



Halmbræt

Effekt af nedad- bukket forkant

Med forkant

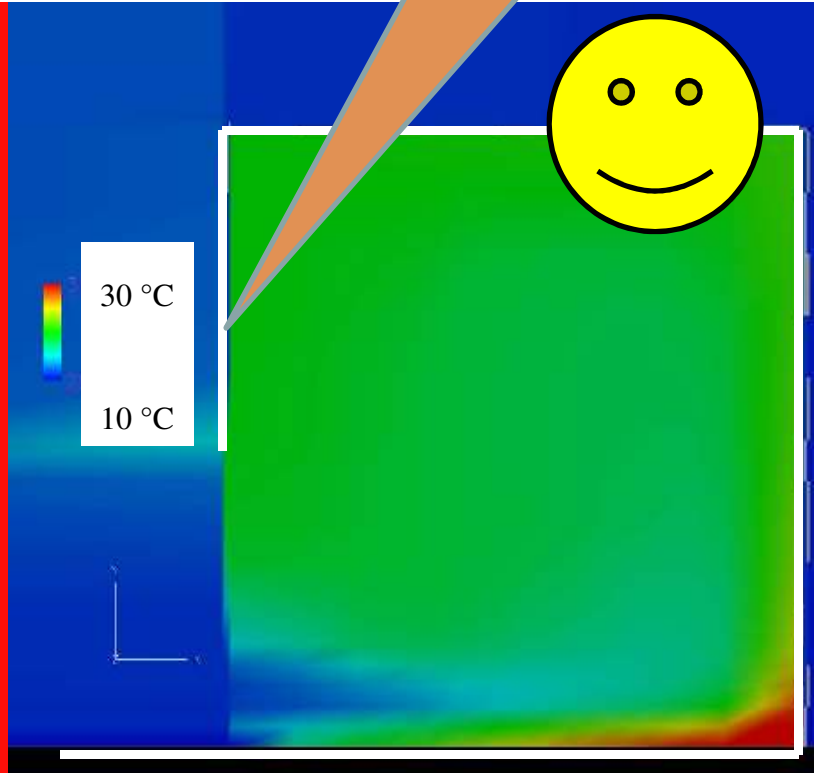

Uden forkant

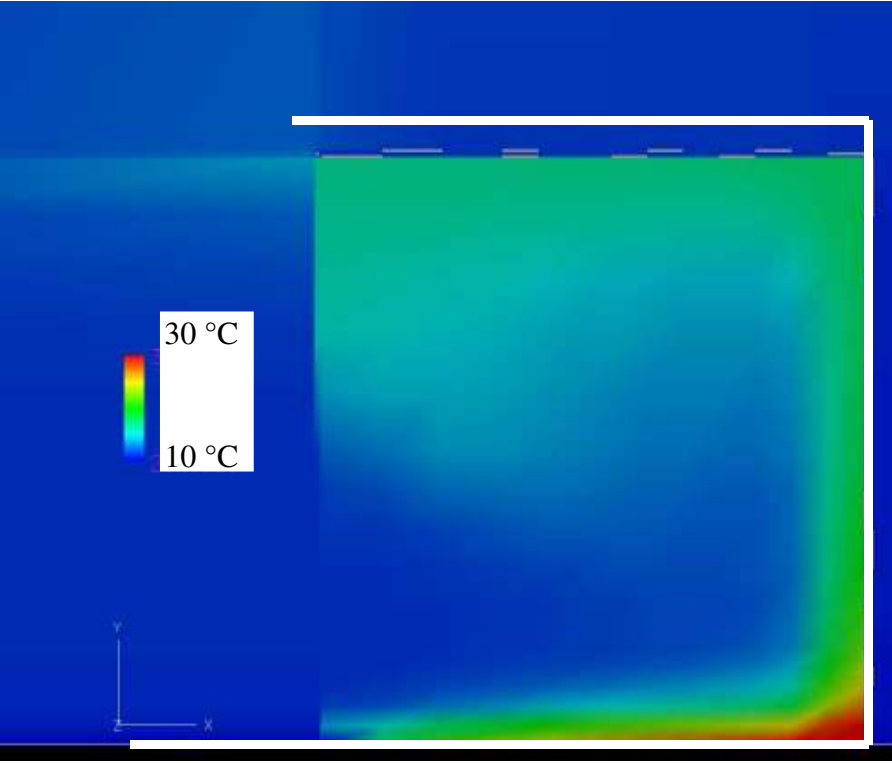

Gode sygestier

Nem adgang til frisk vand og foder

- Drikkekop giver nem adgang, men ofte dårligt vand
- Tørfoder - bedre hygiejne
- Friskt foder dagligt
- Tørfoderanlæg – små mængder i foderautomaten
- Undgå kolde stier og stier under føler



Svinerådgivning Vest

www.srvest.dk

Adfærdsændring er vanskelig at opnå og fastholde, selv når de foreslåede ændringer



Rent praktisk kan lade sig gøre



Socialt acceptabel



Har beviselig effekt



Ikke koster en bondegård



Svinerådgivning Vest

www.srvest.dk

Gør det nemt

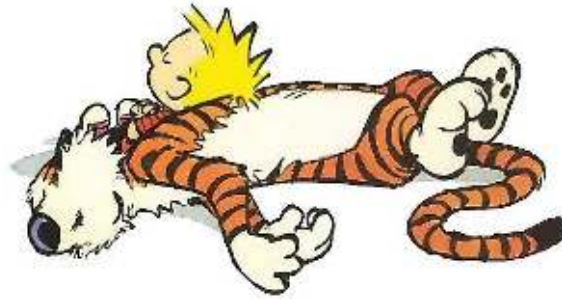

På trods af travlhed



Er det muligt at vinde



Svinerådgivning Vest

www.srvest.dk

Telenor DK

Beskeder



Hej Henrik . Tror du ikke
det bliver super ? Lars

Det ser fint ud :0)



Tekstbesked

Send



Svinerådgivning Vest

www.srvest.dk

Tak for opmærksomheden



Svinerådgivning Vest

www.srvest.dk

Før + 25 kr.

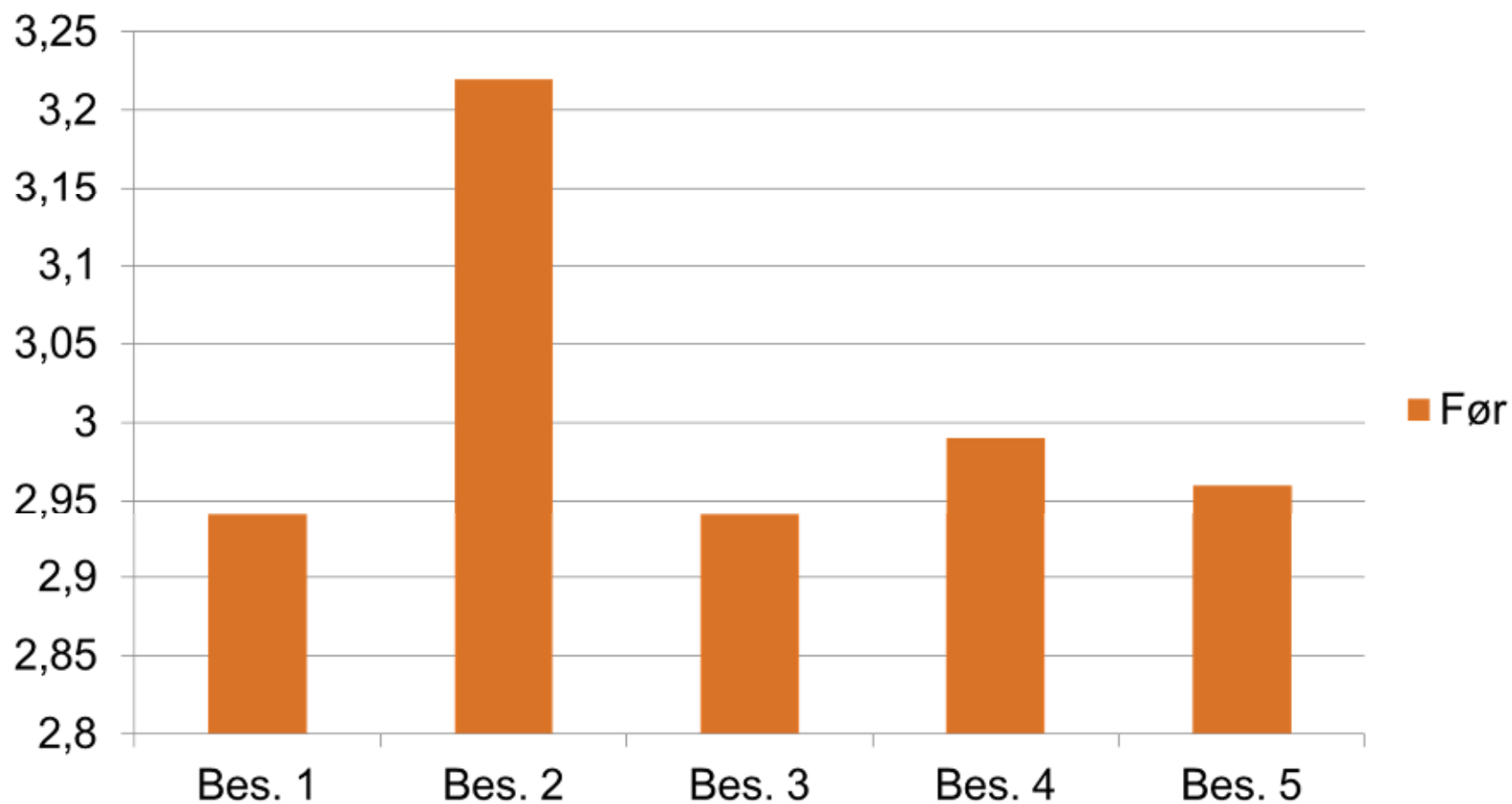

Efter + 25 kr.

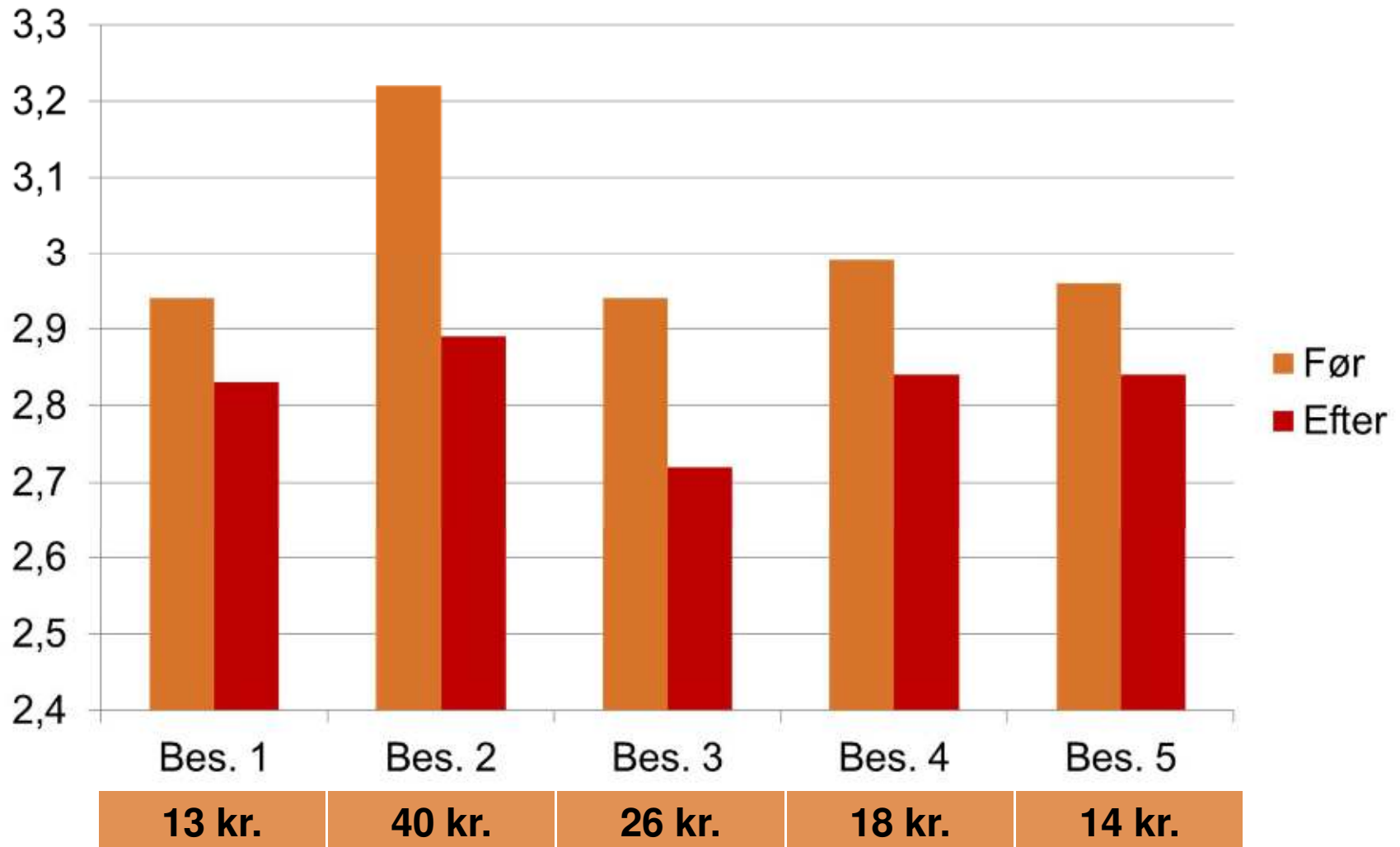

DB-tjek 1. halvår 2011

	Top 5	Gennemsnit	Kr. i DB pr gris	10.000 grise
Foderforbrug	2,59 FEsv	2,82 FEsv	28 kr.	276.000 kr.
Dødelighed	1,2 %	3,4 %	15 kr.	154.000 kr.
Levering	-6 øre/kg	-28 øre/kg	17 kr.	165.000 kr.

595.000 kr. årligt på 10.000 grise



Svinerådgivning Vest

www.srvest.dk